



NATALE A ROVERETO

LUCE, FASCINO E TRADIZIONE

★ 24 NOVEMBRE 2023 - 7 GENNAIO 2024 ★



Luce, fascino e tradizione



Un saluto ed un augurio a tutti gli operatori economici, aziende e negozi di Rovereto, del Centro Storico, ringraziandovi fin da subito per lo sforzo che state facendo in questi tempi faticosi per rendere sempre bella, appetibile, affascinante e di richiamo la nostra città.

Con il progetto Natale 2023, per il quale ringrazio l'Amministrazione Comunale abbia deciso di scegliere il Consorzio Rovereto In Centro, la volontà è di portare movimento, richiamo ed interesse nelle nostre vie commerciali, con l'importante collaborazione siglata con Confcommercio Rovereto e Vallagarina e APT Rovereto Vallagarina e Monte Baldo, con la vetrina sulla Vallagarina a Rovereto ed il mondo delle degustazioni, che sarà capace di attrarre cittadini della nostra valle, turisti e curiosi a visitarci. Un'atmosfera accogliente, che riscalda i nostri cuori, con il fascino delle luci e con i suoni che accompagnano lo shopping e le visite della città. Un Mercatino di Natale ricercato, con prodotti di qualità, che saprà allietare le giornate festive, e darà la possibilità di acquistare regali natalizi e oggettistica tipica del momento. Un calendario ricco di eventi, che saprà soddisfare e intrattenere giovani, famiglie e adulti, con un richiamo costante alla Natalità, la Festa che porta serenità nelle nostre case e aziende. Ci auguriamo che la città di Rovereto ed il commercio possano vivere al meglio questo periodo di fine anno. Ci vediamo e vi aspettiamo per le vie del Centro!

MASSIMO MOSCHINI

Presidente Consorzio Rovereto In Centro



È con grande emozione e piacere che do il benvenuto ai Mercatini di Natale di Rovereto, una delle manifestazioni più attese dell'anno. Durante le festività, la nostra città si anima di luci e colori, regalando un'atmosfera magica e un'occasione unica per incontrarsi, divertirsi e fare acquisti. I Mercatini di Natale di Rovereto sono ormai una tradizione consolidata, che ogni anno richiama migliaia di persone da tutto il Trentino e dalle regioni limitrofe. Un'occasione per conoscere le eccellenze del nostro territorio, degustare prodotti tipici e acquistare regali e oggetti natalizi originali e di qualità. Il Consorzio Rovereto In Centro ha lavorato per garantire un Natale a misura di famiglie, dove la tradizione si unisce all'innovazione e dove si respira l'atmosfera del Natale. Ma i Mercatini sono molto più di un'occasione di shopping: sono una vera e propria festa della comunità, che riunisce grandi e piccoli in una cornice fiabesca, tra spettacoli, animazioni, concerti e tanto altro. Anche quest'anno il centro di Rovereto si accenderà di un suggestivo spettacolo di luci, che incanterà i visitatori di tutte le età. Ma, soprattutto, i Mercatini di Natale di Rovereto sono una occasione per ritrovarsi, riappropriarsi della bellezza semplice delle cose, condividere momenti di allegria e solidarietà con chi vive con noi la nostra città. Un ringraziamento particolare va a tutte le persone che si adoperano di anno in anno per rinnovare questo appuntamento e che durante il periodo natalizio sono presenti con la loro energia, mettendo a disposizione il proprio tempo e regalando un sorriso a tutti i visitatori.

Vi invito quindi a partecipare numerosi a questa grande festa, a lasciarvi incantare dalla magia del Natale e a portare a casa un pezzetto di Rovereto nel vostro cuore. Non mi resta che augurarvi buon divertimento!

GIULIA ROBOL

Sindaca Reggente del Comune di Rovereto



La Vallagarina si prepara a festeggiare il Natale, da sempre un momento importante per il turismo della nostra valle, capace di attirare migliaia di visitatori e ospiti. "Luce, fascino e tradizione" il tema di quest'anno del Natale di Rovereto, per trasmettere un importante messaggio nel segno dell'identità e della vocazione riconosciute alla Città.

Si punta sulla qualità, sulla territorialità e sull'autenticità dell'esperienza per l'ospite che trova a Rovereto una vera e propria vetrina della Vallagarina, dei suoi eventi natalizi e della sua offerta culturale, enogastronomica, legata alla tradizione: dalle Valli del Leno all'Alta Vallagarina, dalla Destra Adige alla Val di Gresta, dal Parco del Baldo alla Bassa Vallagarina. L'occasione, inoltre, per far degustare a cittadini e visitatori i vini di qualità della nostra valle, la prima del Trentino in termini di eccellenze enologiche, e luogo per eventi esclusivi di presentazione del territorio. Una vera e propria promozione per i nostri produttori e le nostre cantine, che sapranno trarne beneficio non solo durante il periodo natalizio, ma anche nel medio-lungo periodo. Il Centro di Rovereto, quindi, come megafono dell'offerta territoriale della nostra bellissima valle, fulcro del racconto de "I Natali della Vallagarina" che, di borgo in città fino ai piccoli centri alpini, narrano un Trentino segreto, di arte e cultura, tradizioni e antichi sapori. In queste poche righe alcuni assaggi di quello che sarà un grande Natale a Rovereto! Vi aspettiamo tutti!

GIULIO PROSSER

Presidente Azienda per il Turismo Rovereto Vallagarina e Monte Baldo



Programma degli eventi



Il programma potrà subire variazioni: per restare sempre aggiornato visita www.roveretoincentro.com/natale-2023 e segui [@natalerovereto](https://www.instagram.com/natalerovereto) su Instagram



VENERDÌ 24 NOVEMBRE

17.30 | Largo Vittime delle Foibe
Inaugurazione Mercatino di Natale

SABATO 25 NOVEMBRE

17.30 | Piazza Rosmini
Accensione dell'Albero di Natale
con il Minicoro di Rovereto e il Coro S. Ilario

DOMENICA 26 NOVEMBRE

Tutto il giorno
Fiera di Santa Caterina
a cura di Confesercenti del Trentino

VENERDÌ 1 DICEMBRE

18.00 | Area food Mercatino
Concerto - Gremps

SABATO 2 DICEMBRE

14.00 | Itinerante - Centro città
e Mercatino di Natale
Concerto - Coro Rigodritto

16.00 | Itinerante - Centro città
e Mercatino di Natale
Piccoli Grandi Violinisti in concerto

17.45 | Campana dei Caduti

"Note di Pace" - Concerto del Minicoro
di Rovereto e del Coro S. Ilario

DOMENICA 3 DICEMBRE

10.00 - 16.00 | Piazza Erbe
**Arti e antichi mestieri - Associazione
Culturale Scultori e Pittori di Bedollo**

11.00 | Itinerante - Centro città
e Mercatino di Natale
Zampognari delle Dolomiti

15.00 | Itinerante - Centro città
e Mercatino di Natale
**Lecture natalizie con l'associazione
culturale "La Compagnia che non c'è"**

15.30 | Piazza Malfatti
"Canta per la pace", concerto per la Pace
con il Minicoro di Rovereto, il Coro Arcobaleno
di Limana (BL) e con il Coro Il Grillo d'Oro di
Imola - a cura del Distretto San Marco

VENERDÌ 8 DICEMBRE

16.00, 17.00 e 18.00
Itinerante - Centro città
Carillon vivente

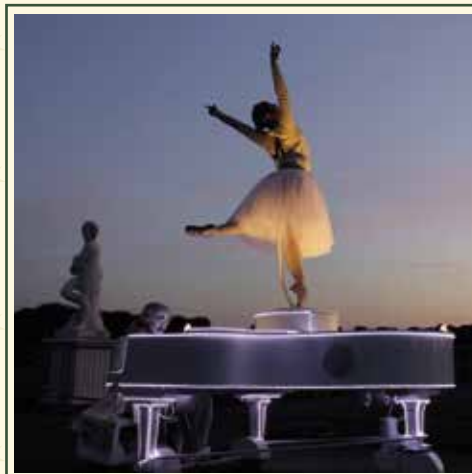

15.00 - 17.00 | Via Paganini
**"Una lettera per Babbo Natale", consegna
delle letterine a Babbo Natale sulla sua
slitta** - a cura del Distretto della Cultura

18.00 | Area food Mercatino
Concerto - Cross Roads

SABATO 9 DICEMBRE

13.30 - 18.30 | Borgo Sacco
"Atmosfera di Natale" - intrattenimento
per bambini e adulti, laboratori, musica
e punto ristoro a cura del Distretto sul Fiume

14.00 | Villaggio Bambini
"La magia del Natale - Umpa Lumpa"
Spettacolo di danza con Artea - a cura del
Distretto della Quercia

14.30 | Villaggio Bambini
**"La magia del Natale - Fabbrica
di cioccolato"** - laboratorio per bambini
dai 4 ai 10 anni - a cura del Distretto della
Quercia

14.30 - 17.00 | Largo Posta
**"La magia del Natale - Passeggiata
a cavallo"** - a cura del Distretto della Quercia

16.30 | Largo Vittime delle Foibe
**"Mercante di gravità", spettacolo di Niccolò
Nardelli**

17.30 | Via Paoli
Concerto - Coro Notemagia

DOMENICA 10 DICEMBRE

10.00 - 16.00 | Piazza Erbe
**Arti e antichi mestieri - Associazione
Culturale Scultori e Pittori di Bedollo**

14.00 | Itinerante - Centro città
e Mercatino di Natale
**Lecture natalizie con l'associazione
culturale "La compagnia che non c'è"**

16.00 | Piazza Malfatti
**Performance artistica "Sfera Waterball"
con Elementi**

MARTEDÌ 12 DICEMBRE

16.30 | Villaggio Bambini
Aspettando Santa Lucia

VENERDÌ 15 DICEMBRE

18.00 | Area food Mercatino
Concerto - ReCover

SABATO 16 DICEMBRE

10.30 - 11.30 | **16.00 - 17.00**
Biblioteca Civica
**"Ufficio postale di Babbo Natale", cercasi
folletti** - a cura del Distretto
della Cultura e di Mazzurana Patrizia
(prenotazione 0464 452 500)

11.00 - 19.00 | Chiesa di S. Osvaldo
**"When you need to impress a girl but you
only have six portraits" - I Principi Magi
secondo Dido Fontana** - Mostra a cura del
Distretto Santa Maria

11.00 e 15.00
Itinerante - Centro città e Mercatino di Natale
**"Sogni di sapone" con l'artista delle bolle
Luca Cutrupi**

16.00 | Itinerante - Centro città
e Mercatino di Natale
Zampognari delle Dolomiti

DOMENICA 17 DICEMBRE

10.00 - 16.00 | Piazza Erbe
Arti e antichi mestieri - Associazione Culturale Scultori e Pittori di Bedollo

11.00 - 19.00 | Chiesa di S. Osvaldo
"When you need to impress a girl but you only have six portraits" - I Principi Magi secondo Dido Fontana - Mostra a cura del Distretto Santa Maria

14.00 | Itinerante - Centro città e Mercatino di Natale
Lecture natalizie con l'associazione Culturale "La Compagnia che non c'è"

14.00 - 16.00 | Villaggio Bambini
4Fusion Christmas Dance - a cura del Distretto della Quercia

15.00 - 18.00 | Via Mercerie (piazzetta Storie di Latte e Pub Tentazioni)
Castagne, brulè e cioccolato calda - a cura del Distretto San Marco

16.00 | Chiesa S. Marco
Presepe vivente dell'associazione "La Radice" e concerto del Coro S. Ilario

LUNEDÌ 18 DICEMBRE

11.00 - 19.00 | Chiesa di S. Osvaldo
"When you need to impress a girl but you only have six portraits" - I Principi Magi secondo Dido Fontana - Mostra a cura del Distretto Santa Maria

MARTEDÌ 19 DICEMBRE

16.30 | Itinerante - Centro città
Insieme per un Natale di Pace
Camminata solidale a cura di A.P.S.P. Clementino Vannetti

MERCOLEDÌ 20 DICEMBRE

15.30 | Piazza Malfatti
Presepe vivente: quel Bambino nasce anche oggi e per te - a cura degli alunni e delle alunne della scuola primaria e secondaria "La Vela" di Rovereto

20.30 | Chiesa del Suffragio
Concerto - Roby & Friends

VENERDÌ 22 DICEMBRE

17.30 - 20.30 | Via Mercerie (piazzetta Storie di Latte e Pub Tentazioni)
DJ set e brindisi di Natale - a cura del Distretto San Marco

18.00 | Area food Mercatino
Concerto - "Winter wonderland" di Catia Borgogno

SABATO 23 DICEMBRE

11.00 | Borgo S. Caterina
"RÉMY", spettacolo di Niccolò Nardelli

14.00 | Villaggio Bambini
"La magia del Natale - Umpa Lumpa"
Spettacolo di danza con 4Fusion Dance School - a cura del Distretto della Quercia

14.30 | Villaggio Bambini
"La magia del Natale - Fabbrica di cioccolato" - Laboratorio per bambini dai 4 ai 10 anni - a cura del Distretto della Quercia

14.30 - 17.00 | Largo Posta
"La magia del Natale - Passeggiata a cavallo" - a cura del Distretto della Quercia

16.30 e 18.30
Piazza Malfatti
Spettacolo "Piano Sky"

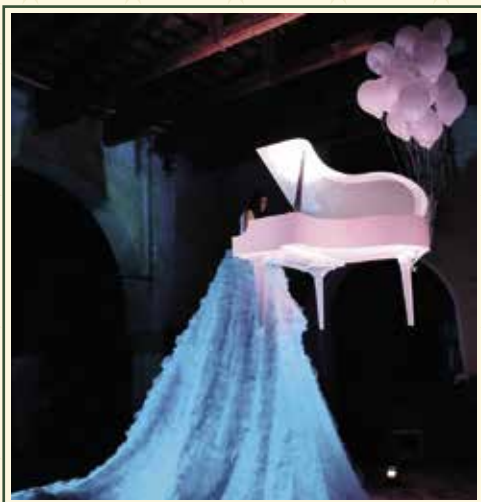

20.45 | Chiesa della Sacra Famiglia
"Come luce che rischiera" - Antonella Ruggiero e il Coro S. Ilario in concerto
accompagnati all'organo dal Maestro Roberto Olzer

DOMENICA 24 DICEMBRE

10.00 - 16.00 | Piazza Erbe
Arti e antichi mestieri - Associazione Culturale Scultori e Pittori di Bedollo

15.00 | Villaggio Bambini e Mercatino di Natale
Arriva Babbo Natale!



MARTEDÌ 26 DICEMBRE

17.00 | Sala Filarmonica
"Il ritorno" - Concerto a cura dell'Associazione Grande Quercia

VENERDÌ 29 DICEMBRE

18.00 | Area food Mercatino
Concerto - Antonio Fedeli

SABATO 30 DICEMBRE

16.00 | Largo Vittime delle Foibe
Spettacolo dell'Associazione Armonia - a cura del Distretto Downtown

VENERDÌ 5 GENNAIO

16.00 | Itinerante - Centro città
Concerto - Coro Anin

18.00 | Area food Mercatino
Concerto - Una Tantum

SABATO 6 GENNAIO

15:00 | Villaggio Bambini e Mercatino di Natale
Arriva la Befana!

16.30 | Vie del Distretto Downtown
"La Befana dei Bambini" con Associazione Armonia - a cura del Distretto Downtown

17.00 | Sala Filarmonica
"I Tre Re" - Spettacolo a cura dell'Associazione Grande Quercia

18.00 | Largo Vittime delle Foibe
Le befane in corsa - Camminata ludico-sportiva di 5km

19.00 | Mercatino di Natale
Premiazione del Concorso vetrine





Presepi in mostra



VIA RIALTO 32
(NEGOZIO LAZZERI)

PRESEPI CREATI
CON IL VERDERAME
Azienda Manica S.p.a.

PRESEPI ARTIGIANALI
Artista Claudio Capuzzo

PRESEPI PRESTATI DALLA COMUNITÀ

PRESEPE DI BETLEMME
Comune di Rovereto

PRESEPE DI LAMPEDUSA
Comune di Rovereto

DATE E ORARI:
10:00 - 18:00
* 25, 26 novembre,
* 2, 3 dicembre,
* 8, 9 e 10 dicembre,
* 16, 17 dicembre
* 23, 24 e 26 dicembre
* 27 - 30 dicembre

PRESEPI ESPOSTI NELLE VETRINE IN CITTÀ
a partire dai primi giorni di dicembre:

FARMACIA SOAVE
A cura di Punto d'Approdo Scs

BAR AL PORTICO | Produzione propria

A.P.S.P. CLEMENTINO VANNETTI
A cura di Cooperativa Amalia Guardini

ATAS | Produzione propria

ANFFAS TRENINO ONLUS
Produzione propria

VIA GIOVANNA
MARIA DELLA CROCE

PRESEPE DI KUFSTEIN
Presepe donato da Kufstein, città austriaca
gemellata con Rovereto dal 1988

PIAZZETTA MACCALÈ

PRESEPE MECCANICO
A cura della sezione Scout CNGEI di Rovereto

DATE E ORARI:
10.00 - 18.00
* 26 novembre,
* 2, 3 dicembre,
* 8, 9, 10 dicembre,
* 16, 17 dicembre
10.00 - 12:00 | 14:00 - 18:00
* 23, 24, 26 dicembre,
* 30, 31 dicembre
* 6 gennaio

PUNTO RISTORO a cura della Sezione Scout
CNGEI di Rovereto - Via Valbusa Grande 17
12.00 - 14.00
2, 3 dicembre | 8, 9, 10 dicembre

MOON DESIGN
A cura di Cooperativa Impronte

VOLVERUP
A cura di Cooperativa Villamaria

FEDELI CALZATURE
A cura della Scuola Opera Armida Barelli

FINAROLLI ALIMENTARI
Produzione di un cittadino



Altri eventi nel Comune di Rovereto

SABATO 25 NOVEMBRE
20.30 | Teatro Zandonai
"Voci Negate" - Spettacolo teatrale in occasione della Giornata internazionale per l'eliminazione della violenza contro le donne

DOMENICA 26 NOVEMBRE
16.00 | Auditorium Melotti
"Le nuove avventure dei musicanti di Brema" - Spettacolo teatrale per bambini

DOMENICA 26 NOVEMBRE
17.00 | Sala Filarmonica
"Beautiful Clown" - Spettacolo teatrale per bambini

SABATO 2 DICEMBRE
20.30 | Teatro Zandonai
"L'acqua che racconta ..." - Rassegna corale del Coro Bianche Zime, con il Coro Incanto Alpino, il Coro Anthea e il Gruppo Polifonico Sardos in su Coro.

DOMENICA 3 DICEMBRE
17.00 | Teatro Zandonai
"Souvenir - Il volo di Bella e Chagall" Spettacolo teatrale per bambini

MERCOLEDÌ 6 DICEMBRE
20.30 | Teatro Zandonai
"Uno sguardo dal ponte" Spettacolo teatrale

VENERDÌ 8 DICEMBRE
16.30 | Teatro Zandonai
"Festival Variations" - Concerto con Rovereto Wind Orchestra (ingresso gratuito su prenotazione: segreteria@rwo.tn.it)

VENERDÌ 8 DICEMBRE
21.00 | Piazza U. Savoia (MART)
Concerto **Francesco Gabbani**

DOMENICA 10 DICEMBRE
17.00 | Sala Filarmonica
"Pinocchio - Una bugia vera" Spettacolo teatrale per bambini

MARTEDÌ 12 DICEMBRE
20.30 | Teatro Zandonai
"Franciscus - Il folle che parlava agli uccelli" - spettacolo teatrale

MARTEDÌ 19 DICEMBRE
20.45 | Teatro Zandonai
"Estaciones Porteñas" - Concerto

GIOVEDÌ 21 DICEMBRE
20.45 | Teatro Zandonai
"Frammenti" - Spettacolo musicale

GIOVEDÌ 14 DICEMBRE
20.30 | Teatro Zandonai
"Balletto del Sud - Lo schiaccianoci" Spettacolo di danza

SABATO 16 DICEMBRE
20.30 | Teatro Zandonai
"Le anime della città vecchia Orchestra Chansonnier" - Concerto

DOMENICA 17 DICEMBRE
17.00 | Sala Filarmonica
"Vite e Avventure di Babbo Natale" Spettacolo teatrale per bambini

MERCOLEDÌ 27 DICEMBRE
20.45 | Teatro Zandonai
"Navidad Nuestra" - Concerto

VENERDÌ 29 DICEMBRE
20.30 | Teatro Zandonai
Concerto di fine anno con l'Orchestra Haydn di Bolzano e Trento

VENERDÌ 5 GENNAIO
20.45 | Sala Filarmonica
"Grandi Maestri" - Concerto

SABATO 6 GENNAIO
17.00 | Teatro Zandonai
Gran Galà dell'Epifania - Concerto a cura della A.P.S. Musica Cittadina "R. Zandonai"

Info: turismo@comune.rovereto.tn.it



Mercatino di Natale



Gli espositori



DAL 24 NOVEMBRE AL 7 GENNAIO

DOVE:

Via Roma
Largo Vittime delle Foibe
Cortile Urbano

ORARI:

- ★ **Dal lunedì al giovedì**
Area mercatino: 11.00 - 19.30
Area Food: 11.00 - 20.30
- ★ **Venerdì, sabato e domenica**
Area mercatino: 10.00 - 19.30
Area Food: 10.00 - 20.30
- ★ **25 dicembre** chiuso
- ★ **26 dicembre** 10.00 - 19.30
(food fino alle 20:30)
- ★ **31 dicembre** 10.00 - 17.00
- ★ **1 gennaio** 12.00 - 19.30
(food fino alle 20.30)

INAUGURAZIONE:

24 novembre dalle 17.30



APPERÒ

Cucina fusion trentina-messicana

BICI GRILL ROVERETO

Piatti tipici trentini

BIG BEN BRULÈ

Vin brulè e cibo tipico

CUCINA BAVARESE

Pasti della tradizione natalizia bavarese

DOGALI BURGERS

Street food con prodotti trentini

FLOVER

Addobbi e decorazioni natalizie

GNOCO FRITTO ARTIGIANALE

Prodotto tipico emiliano

I WAFFLES DI MAX E ANDREA

Con marmellata, cioccolato e molto altro

ITALY CRAZY CLAY

Ceramiche artigianali

LA BAITA

Prodotti artigianali in barattolo

LA TANA DE L'ORSO

Vin brulè e cibo tipico

MANDALA 108

Artigianato autoprodotta

NATURAOGGI

Cosmetica bio e profumatori per ambienti

PANIFICIO BAVARESE

Bretzel cucinati al momento

SIDDHI SHOP

Calze e cappelli in lana di alpaca

SIGNOR LUCIANO

Tortel di patate

URBAN CHALET

Bevande calde e panini salati



Trenino di Natale



UN VIAGGIO NELLA CITTÀ DI ROVERETO

PARTENZA E ARRIVO:

Via Tartarotti
dal **24 novembre**
al **7 gennaio**

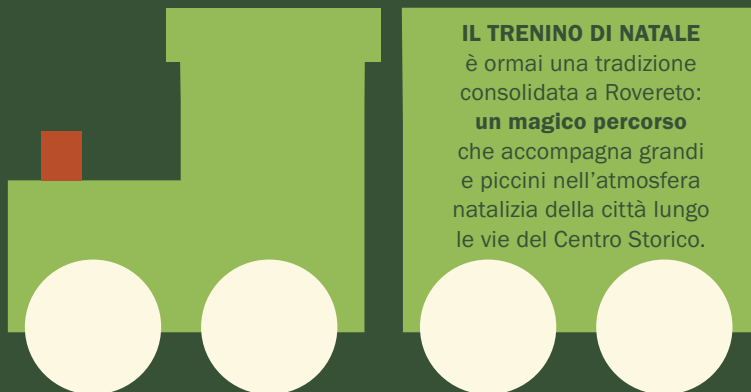

IL TRENINO DI NATALE

è ormai una tradizione consolidata a Rovereto: **un magico percorso** che accompagna grandi e piccini nell'atmosfera natalizia della città lungo le vie del Centro Storico.

SORSI DI NATALE

Degustazione dei vini d'eccellenza della Vallagarina

LE CASSETTE DEI NATALI DELLA VALLAGARINA

In collaborazione con APT Rovereto Vallagarina e Monte Baldo

CASSETTA DELLA SOLIDARIETÀ

Sarà presente anche la casetta della solidarietà del Comune di Rovereto, con associazioni e realtà del territorio.

MERCATINO TEMPORARY

Quest'anno sarà inoltre presente il "Mercatino Temporary" in formula weekend che accoglierà artigiani ed associazioni roveretane. Ogni weekend si alterneranno nelle casette anche gli hobbisti del territorio.

Scopri di più
sui nostri
espositori



MERCATINO DI NATALE DIFFUSO

- 1 New Point Fotovideo
- 2 Thun Shop e Rollydea
- 3 Boutique Casa
- 4 Exquisita
- 5 Macelleria Marsilli 1929
- 6 Capsule
- 7 Venturini
- 8 Caffetteria Bontadi
- 9 donnA
- 10 Details
- 11 Forno di Pitagora
- 12 Cappelleria Bacca
- 13 Libreria Piccoloblu
- 14 Moon Design

GIRA LA PAGINA E SCOPRI I NEGOZI!

IL VILLAGGIO DEI BAMBINI

PARCO GIACOMELLI



- EVENTI DEL NATALE
- PRESEPI
- PISTA PATTINAGGIO
- INSTALLAZIONE ARTISTICA
- FERMATA TRENINO



Buon Natale!

Il sorriso delle persone che amiamo
è il regalo più luminoso.

Ti auguriamo un Natale pieno di dolcezza
e un Anno Nuovo da vivere insieme.

 Cassa Rurale
Alto Garda Rovereto
CRREDITO COOPERATIVO DAL 1902

★ Mercatino di Natale diffuso ★

Oltre al tradizionale Mercatino di Natale, scopri le eccellenze del centro storico di Rovereto che propongono prodotti tipici e prodotti legati al Natale.

Individuale sulla mappa e cercale in città:
le riconoscerai grazie alla ghirlanda con il loro numero!

ATTIVITÀ ECONOMICHE PARTECIPANTI

- 1 **New Point Fotovideo** | OGGETTISTICA E ADDOBBI DI NATALE | Largo Posta 5
- 2 **Thun Shop e Rollydea** | IDEE REGALO THUN PER UN MAGICO NATALE, CASALINGHI E ARTICOLI DI REGALO | Via Fontana 18
- 3 **Boutique Casa** | TESSILE CASA E OGGETTI NATALIZI | Via Fontana 15
- 4 **Exquisita** | ENOTECA CON PANETTONI E CIOCCOLATO | Via Fontana 10
- 5 **Macelleria Marsilli 1929** | PRODOTTI TIPICI DEL TERRITORIO E CONFEZIONI NATALIZIE CON PRODOTTI GASTRONOMICI | Via Garibaldi 27
- 6 **Capsule** | ARTICOLI REGALO NATALIZI, OGGETTISTICA, CANDELE | Via Tartarotti 23
- 7 **Venturini** | ARTICOLI PER LA CASA E LA TAVOLA, NELL'ATMOSFERA DEL NATALE | Via Mazzini 15
- 8 **Caffetteria Bontadi** | DOLCEZZE DI NATALE | Piazza Battisti 14
- 9 **donna** | ADDOBBI E OGGETTISTICA NATALIZIA | Via Mercerie 42
- 10 **Details** | ARTICOLI, OGGETTISTICA E ADDOBBI NATALIZI | Via Mercerie 49
- 11 **Forno di Pitagora** | PRODOTTI NATALIZI VEGAN E SENZA GLUTINE | Via Rialto 22
- 12 **Cappelleria Bacca** | BOTTEGA STORICA DEL 1823 con selezione di cappelli, berretti, guanti, calzini, friulane e tanti altri accessori ricercati e di alta qualità | Via Rialto 39
- 13 **Libreria Piccoloblu** | ALBI ILLUSTRATI E STORIE DI NATALE | Via Rialto 47
- 14 **Moon Design** | ARTICOLI DI NATALE DI DESIGN | Via Rialto 80





i Natali della Vallagarina

24 NOVEMBRE 2023

7 GENNAIO 2024



L'arte, la cultura e le tradizioni del territorio si ritrovano nel centro storico di Rovereto, tante casette da visitare e altrettante storie da ascoltare.

E non mancano le occasioni per brindare al periodo più magico dell'anno, grazie agli eventi speciali e alle degustazioni di Sorsi di Natale, dedicati alle eccellenze enologiche della Vallagarina.

Di borgo in città e fino ai centri alpini, i Natali della Vallagarina raccontano un Trentino segreto, di arte e cultura, tradizioni e antichi sapori.

**VIENI A TROVARCI
PER SCOPRIRE LA MAGIA
DEI NATALI DELLA
VALLAGARINA!**

E info@visitovereto.it
T +39 0464 430363

visitovereto.it/natale



Sorsi
di Natale

TRENTINO



Perché non concedersi un buon calice di vino di una delle cinquanta cantine locali? "Sorsi di Natale" è l'area dedicata alle migliori etichette della zona nella bolla situata nel Cortile Urbano, e sarà aperta tutti i giorni. Tante le degustazioni in programma ogni sabato, dove potrai incontrare i produttori locali, assaggiare i loro vini e ascoltare i loro racconti.



Villaggio dei bambini



A cura di Cooperativa Eris

All'interno della nuova cornice di **Parco Giacomelli**, circondato da bellissimi alberi luminosi, troverete il **VILLAGGIO DEI BAMBINI**, con un ricco programma di **laboratori ed eventi per i più piccoli**. Vi aspetta una struttura riscaldata, dove non mancheranno appuntamenti speciali come **letture animate, spettacoli, laboratori di cucina, lavoretti, truccabimbi e molte sorprese!** Immaneabili saranno il punto gioco, la postazione per spedire le letterine a **Babbo Natale** e lo spazio dedicato alle dolcezze, senza dimenticare i due grandi bracieri dove i più piccoli potranno cucinare i **marshmallows** e sedersi intorno al fuoco. Uno spazio nuovo, che regalerà alle famiglie momenti di spensieratezza in un clima natalizio particolarmente curato, dando vita ad una vera e propria **AREA FAMILY** grazie alla vicina pista del ghiaccio dell'Urban City.

PARCO GIACOMELLI - VIA DON ROSSARO

PUNTO RISTORO: APERTO DAL MARTEDÌ AL GIOVEDÌ DALLE 15.30 ALLE 18.00 E DURANTE LE ATTIVITÀ



NEI SEGUENTI GIORNI SONO IN PROGRAMMA DIVERSE ATTIVITÀ:

- * **25, 26 novembre**
10.00 - 12.30 | 14.00 - 18.30
- * **2, 3 dicembre**
10.00 - 12.30 | 14.00 - 18.30
- * **8, 9, 10 dicembre**
10.00 - 12.30 | 14.00 - 18.30

- * **15 dicembre** | 14.00 - 18.30
- * **16, 17 dicembre**
10.00 - 12.30 | 14.00 - 18.30
- * **22 dicembre** | 14.00 - 18.30
- * **23 dicembre**
10.00 - 12.30 | 14.00 - 18.30
- * **24 dicembre** | 14.00 - 18.30
- * **27, 28, 29, 30, 31 dicembre**
10.00 - 12.30 | 14.00 - 18.30
- * **4, 5, 6 gennaio**
10.00 - 12.30 | 14.00 - 18.30



Scopri il programma nel dettaglio



Pista di pattinaggio su ghiaccio



APERTO TUTTI I GIORNI DAL 12 NOVEMBRE AL 21 GENNAIO



DOVE:

Urban City, Corso Rosmini

ORARI:

- * **12 novembre - 22 dicembre**
Dal lunedì al venerdì | 16.30 - 20.00
Sabato, domenica e festivi | 10.00 - 22.00
- * **23 dicembre - 7 gennaio**
Tutti i giorni | 10.00 - 22.00
- * **8 - 21 gennaio**
Dal lunedì al venerdì | 16.30 - 20.00
Sabato, domenica e festivi | 10.00 - 22.00

LA PISTA SARÀ IN FUNZIONE ANCHE NEI SEGUENTI GIORNI:

- * **25 dicembre** 15.30 - 20.00
- * **31 dicembre** 10.00 - 02.00
- * **1 gennaio** 15.30 - 20.00



★ Scopri dove mangiare in centro ★

Al Silenzio
Borgo Santa Caterina, 20

Alfio Ghezzi Bistrò
Corso Bettini 43, Mart

Amaranta Bio Bistrot
Via Valbusa Grande, 2

Bar Lume
Via Tartarotti, 60

Bar Teatro
Corso Bettini, 37

Bar Trattoria Christian
Via Orefici, 17

Bar Pasticceria Zaffiro
Vicolo Parolari, 2

Bistrò Cafe
Via Don Rossaro, 7

Caffè al Portico
Via Portici, 6

Caffè De Min
Via Dante, 6

Caffè Gambrinus
Corso Rosmini, 70/A

Caffetteria Bontadi
Piazza Cesare Battisti, 14

Dogali Burgers
Via Garibaldi, 67

House of Delicious Food
Piazza Nazario Sauro

Il Ristorante Novecento
Corso Rosmini, 82/d

IlBarDiverso
Corso Bettini, 30

La Pintadera (Assaporando)
Piazza Malfatti, 8

La Tana di Putipù
Via Garibaldi, 29

Locanda al Castello
Piazza Malfatti, 19

Osteria del Pettiroso
Corso Bettini, 24

Osteria Perbacco
Via Roma, 18

Pizzeria Marco
Via Paganini, 51

Pizzeria Ristorante La Terrazza sul Leno
Via Setaioli, 2/A

Pizzeria Ristorante Piccolo Fiore
Corso Rosmini, 22

Pizzeria Ristorante Putipù
Via Conciatori, 17

Poke Go Rovereto
Via Paoli, 18

Rainbow Sushi 2.0
Corso Rosmini, 54

Ristorante Drago d'Oro
Piazza Malfatti, 12

Ristorante Pizzeria El Raminel
Corso Bettini, 15/A

Ristorante Pizzeria Tema
Corso Bettini, 49

Ristorante RiPizziCo
Via S.Maria, 131

Ristorante Sakura
Via Gerolamo Tartarotti, 12

Senso Mart Alfio Ghezzi
Corso Bettini, 43, Mart

Snack Bar Stella D'Italia
Piazza Erbe, 10

Stappomatto Food Drink & More
Via Rialto, 44

Toasteria Italiana
Via Paoli, 20e

Trattoria Bella Vista
Via Paganini, 17

Urban Coffee Lab
Via Paoli, 41

Vanilla Caffè
Via Mazzini, 42

Via Dante 20 Caffè
Via Dante, 20

Wakiki Poké
Corso Bettini 11



Scopri qui gli orari

★ Natale in vetrina ★

VOTA LA VETRINA NATALIZIA PIÙ BELLA TRA I NEGOZI DI ROVERETO!

Le attività commerciali della città si fanno belle per le feste! Con il concorso "Natale in vetrina" il Consorzio Rovereto In Centro premia la vetrina natalizia più originale e d'impatto, e anche tu puoi aiutare a scegliere i vincitori.

Dall'8 al 25 dicembre inquadra il codice QR e scopri le vetrine partecipanti, cercale in città e vota la tua preferita!

LA PREMIAZIONE si terrà il 6 gennaio 2024, alle ore 19.00 al Mercatino di Natale

Scopri il programma nel dettaglio



PARCHEGGIA! SEI IN CENTRO Tutti i giorni 2 ore di sosta gratuita

Con un qualsiasi acquisto nei negozi del centro puoi richiedere direttamente al negoziante il **ticket di sosta prepagato** per il parcheggio in cui hai lasciato la tua auto e utilizzarlo al momento del pagamento della sosta alla cassa del parcheggio per beneficiare dell'agevolazione.



PARCHEGGI INTERESSATI:

Rovereto Centro | Via Manzoni
Centro Storico | Viale dei Colli
Urban City | Via don Rossaro
Municipio | Vicolo Tintori*

* Per la sosta al **parcheggio Municipio** (Vicolo Tintori) non occorrerà utilizzare alcun ticket per ottenere le prime due ore gratuite (rimane necessario comunque stampare ed esporre il tagliando rilasciato dal parcometro situato al primo piano). Valido solo il sabato.



4x4

La serenità di
un rendimento
sicuro.

+4%



Plus

cassaditrento.it

4x4 è la soluzione ideale per chi cerca un investimento sicuro e flessibile, con un rendimento medio lordo oltre il 4%.*

Il certificato di deposito Step-UP 4x4 è riservato ai soli Soci persone fisiche, che potranno investire da un minimo di 1.000 ad un massimo di 20.000 euro. Estremamente flessibile: la sua durata è di 4 anni ma disinvestibile in qualsiasi momento.**

La banca custode della comunità.



CASSA DI TRENTO
CREDITO COOPERATIVO ITALIANO

* 1° anno 3,00%; 2° anno 3,50%; 3° anno 4,50%; 4° anno 5,25%. ** Le condizioni economiche di estinzione anticipata sono indicate nel foglio informativo. Messaggio pubblicitario con finalità promozionale, le condizioni contrattuali ed economiche sono indicate nei fogli informativi a disposizione del pubblico presso le filiali della Cassa e sul sito internet www.cassaditrento.it - edizione 05/2023

LA TUTELA
DELL'ENERGIA
FINISCE.

SE

SCEGLI

FIN DA ORA,
SEI TU
A DECIDERE.

SEI NEL SERVIZIO DI MAGGIOR TUTELA? SCOPRILO CON NOI E SCEGLI CONSAPEVOLMENTE IL TUO FORNITORE.

Se sulla tua bolletta c'è scritto "Servizio di Maggior Tutela" il cambiamento riguarda anche te: pariamone subito per vederci chiaro e non avere sorprese. Se non scegli, la tua fornitura nel 2024 andrà all'asta, passando automaticamente a un fornitore che non hai deciso tu. I nostri consulenti sono qui per guidarti nel passaggio e farti conoscere i vantaggi del mercato libero per l'energia.

PARLANE CON NOI:

VIENI A TROVARCI
AL DOLOMITI
ENERGY POINT
PIÙ VICINO A TE



CHIAMACI
AL NUMERO VERDE
800-030-030

VISITA IL SITO
DOLOMITIENERGIA.IT

 **Dolomiti**
energia

SEGUICI SU:





NATALE A ROVERETO

LUCE, FASCINO E TRADIZIONE

PER INFORMAZIONI TURISTICHE

APT ROVERETO VALLAGARINA MONTE BALDO

Corso Rosmini, 21 - Tel. 0464 430363

info@visitovereto.it

www.visitovereto.it

CONSORZIO ROVERETO IN CENTRO

Via Tartarotti, 64 - Tel. 0464 874353

www.roveretoincentro.com

@natalerovereto

@consorzioveretoincentro



i Natali della
Vallagarina



SPONSOR

